שובל
בונים עתיד מופת

# תכנית מכר

שם הפרויקט: מבואות דרומיים

| מגרש | מס' בניין | דגם דירה: |
|---|---|---|
| 228 | 7 | דגם 4G |
| קומה | שטח הדירה | מס' חדרים: |
| 2-17 | 83.90 מ"ר | 3 |

| שטח מרפסת/גינה | שטח חלקה מקורה |
|---|---|
| 23.90 מ"ר | 23.90 מ"ר |

| | | | | | | |
|---|---|---|---|---|---|---|
| קומה 21 | | | 93 | | | |
| קומה 20 | 91 | 92 | מחסנים | | | |
| קומה 19 | 88 | 89 | 90 | מחסנים | | |
| קומה 18 | 83 | 84 | 85 | 86 | 87 | מחסנים |
| קומה 17 | 78 | 79 | 80 | 81 | 82 | מחסנים |
| קומה 16 | 73 | 74 | 75 | 76 | 77 | מחסנים |
| קומה 15 | 68 | 69 | 70 | 71 | 72 | מחסנים |
| קומה 14 | 63 | 64 | 65 | 66 | 67 | מחסנים |
| קומה 13 | 58 | 59 | 60 | 61 | 62 | מחסנים |
| קומה 12 | 53 | 54 | 55 | 56 | 57 | מחסנים |
| קומה 11 | 48 | 49 | 50 | 51 | 52 | מחסנים |
| קומה 10 | 43 | 44 | 45 | 46 | 47 | מחסנים |
| קומה 9 | 38 | 39 | 40 | 41 | 42 | מחסנים |
| קומה 8 | 33 | 34 | 34 | 36 | 37 | מחסנים |
| קומה 7 | 28 | 29 | 30 | 31 | 32 | מחסנים |
| קומה 6 | 23 | 24 | 25 | 26 | 27 | מחסנים |
| קומה 5 | 18 | 19 | 20 | 21 | 22 | מחסנים |
| קומה 4 | 13 | 14 | 15 | 16 | 17 | מחסנים |
| קומה 3 | 8 | 9 | 10 | 11 | 12 | מחסנים |
| קומה 2 | 3 | 4 | 5 | 6 | 7 | מחסנים |
| קומה 1 | | 1 | 2 | | | מחסנים |
| קומה 0 | כניסה | | מחסנים | | | |
| חניון -1 | מחסנים | | | | | |
| חניון -2 | מחסנים | | | | | |

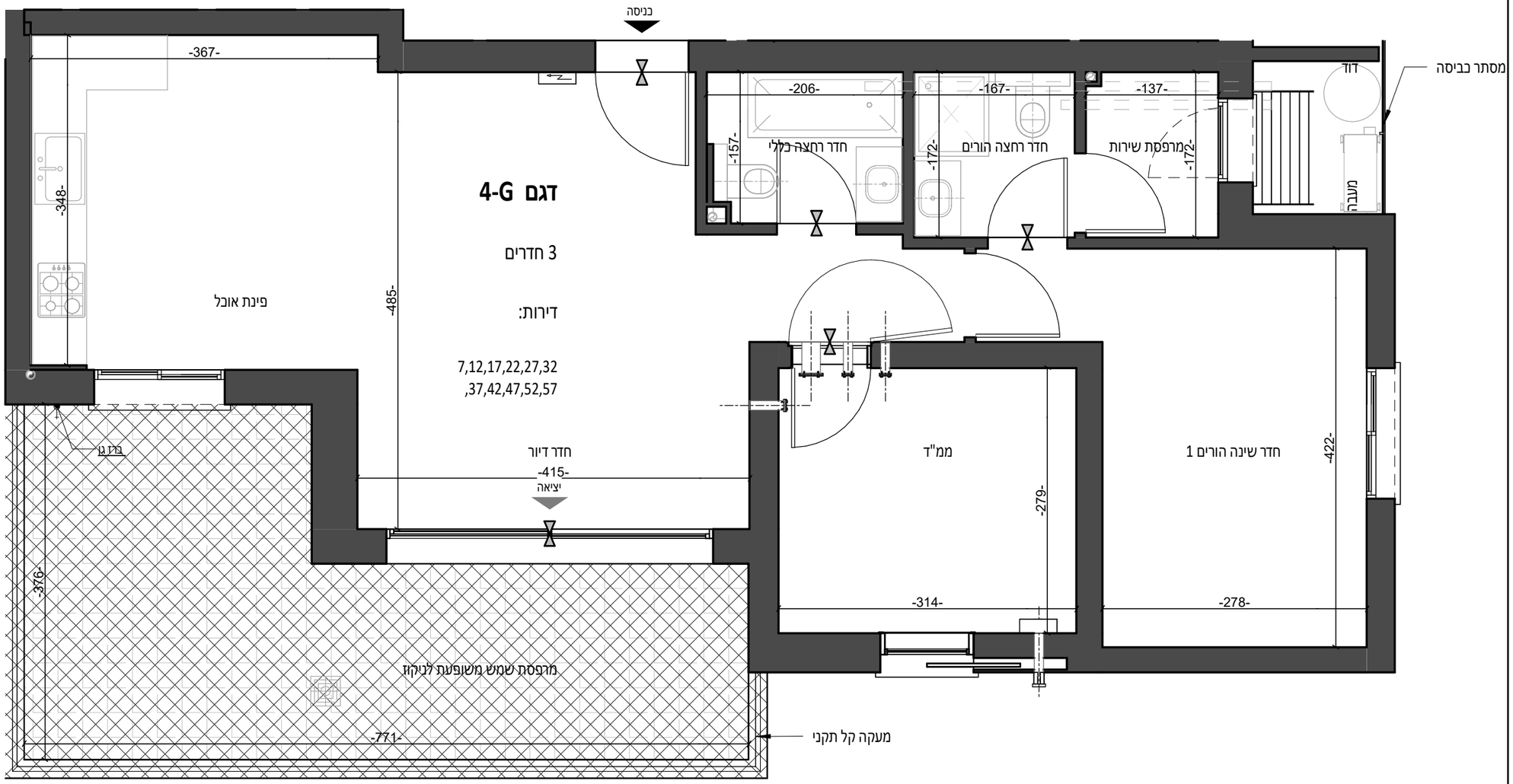


| תאריך | שם הרוכש | חתימת הרוכש |
|---|---|---|
| תאריך | שם הרוכש | חתימת הרוכש |
| חתימת החברה | | חותמת החברה |

תוכניות לפני היתר יתכנו שינויים והתאמות בהתאם לדרישת היועצים והמתכננים והרשויות

## הערות:

1. צנרת ואלמנטים קונסטרוקטיבים בקירות ובמחיצות בחלקם, אינם מסומנים בתכנית חלקם סומנים ואינם סופיים.
2. תכנית הדירה אינה כוללת סימון הנמכות תקרה מקומיות(למתזי ביבוי ו/או אזוריות למיזוג אוויר ו/או משולב). ביצוע הנמכות בפועל יעשה אך ורק בכל שנרשם במפרט המכר ולפי הנחיות היועצים.
3. סידור מטבח סופי יקבע לפי יצרן מטבחים.
4. עצוב המבואות אינו סופי.
5. כפוף לרשימת הערות מצורפות.

**ראה הערעות כלליות ומקרא בגיליון M-1**

תמיר אדריכלים
www.tamir-arc.com

מהדורה: 1 קנ"מ: 1:50 07.07.26

**לפי חוק המכר התשל"ד 1974 תיקון התשס"ח 2008**